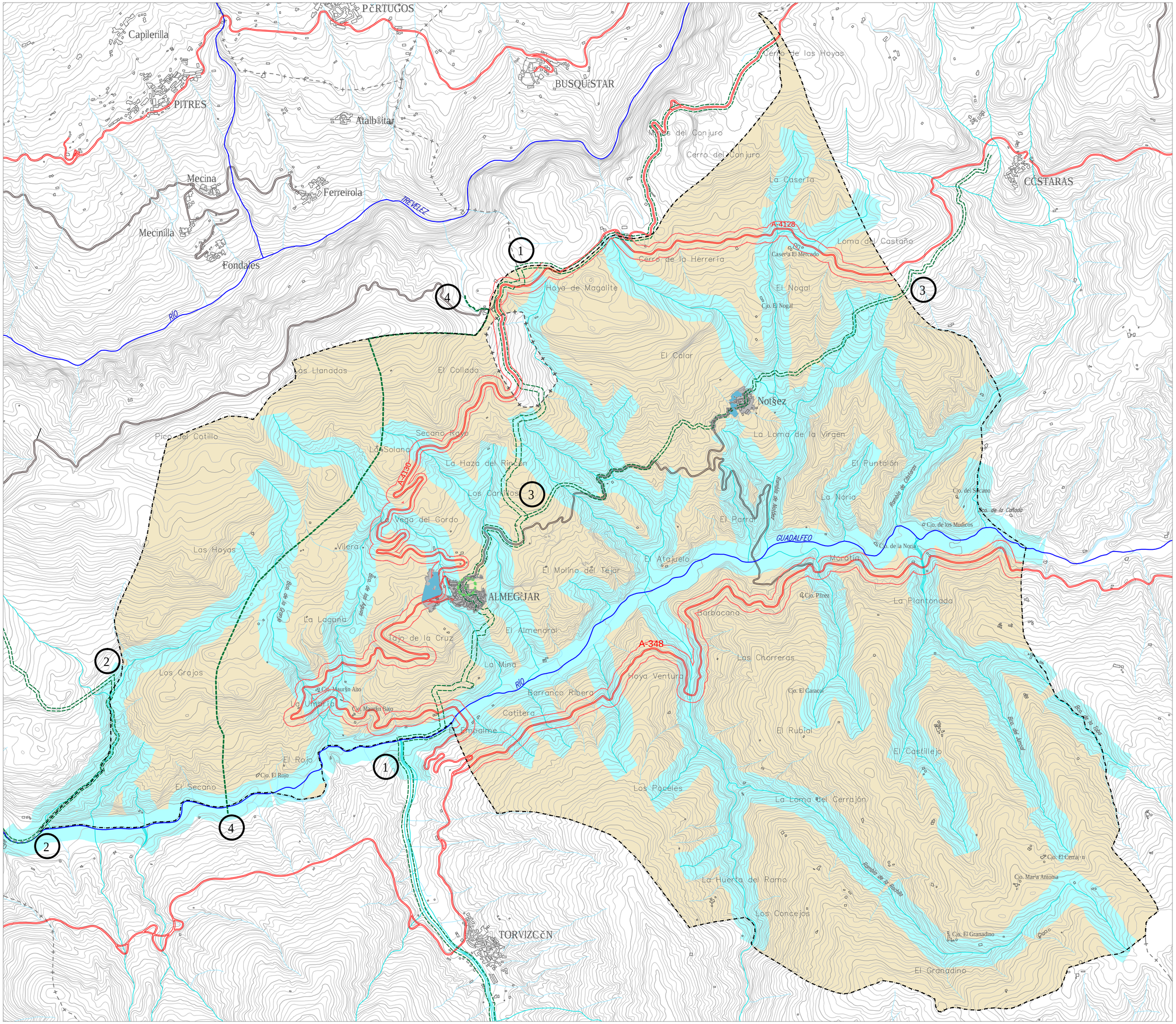

ESTRUCTURA URBANA BÁSICA

- SUELO URBANO
- SUELO DE EXPANSIÓN URBANA

PRINCIPALES VÍAS DE COMUNICACIÓN DE ARTICULACIÓN TERRITORIAL Y AFECCIONES POR DOMINIO PÚBLICO

- LIMITE DEL TERMINO MUNICIPAL
- ZONAS DE AFECCIÓN DE CEMENTERIO (Zona de no construcción 50m.)
- CAUCES
- DOMINIO PÚBLICO HIDRÁULICO (ZONA DE POLICÍA - 100 m.)
- DOMINIO PÚBLICO RED VIARIA (ZONA DE NO EDIFICACIÓN 50 m.)

VÍAS PECUARIAS

- 1- CORDEL DE BUSQUISTAR (37,50 m. DE ANCHURA)
- 2- VEREDA DE LA SOLANA (20,00 m. DE ANCHURA)
- 3- VEREDA DE NOTÁEZ (20,00 m. DE ANCHURA)
- 4- COLADA DE LAS HOYAS (5,00 m. DE ANCHURA)

PLANOS DE INFORMACION

1

ALMEGÍJAR - NOTÁEZ

AFECCIONES

ORDENACIÓN DEL SUELO NO URBANIZABLE

E: 1/20.000